

Zur Anwendung mit:  
8130ZNDichtprofil-Beschlagseite:  
8861KU0-8-2010

Flamea+

Pauli + Sohn GmbH  
Germany · Eisenstraße 2  
51545 Waldbröl  
Tel.: +49 2291-9206-0  
Fax: +49 2291-9206-681Winkel  
zwischen Seitenteil  
und Dachschräge (WSD)

Höhe von OK Duschtasse bis OK Glas (H)

OK Glas bis Mitte  
Beschlag (GMB)OK Duschtasse bis  
Mitte Beschlag (DMB)OK. Duschtasse  
bis Mitte Griff (G)OK. Glas Dachschräge  
bis Mitte Beschlag (GDMB)

Duschtassenhöhe

Höhe von OK. Duschtasse  
bis UK. Dachschräge (HD)

Kunden-Nr. \_\_\_\_\_

Firma \_\_\_\_\_

Name \_\_\_\_\_

Kommission \_\_\_\_\_

P+S-Auftragsnr. \_\_\_\_\_

Kd-Bestellnr. \_\_\_\_\_

Auftrag erteilt \_\_\_\_\_

Liefertermin \_\_\_\_\_

Glasart \_\_\_\_\_

**Zutreffendes bitte ankreuzen:**

Beschlagsoberfläche:

- ☐ ZN5 (glanzverchromt)
- ☐ ZN1 (mattverchromt)
- ☐ ZNPVD22 (Edelstahlfinish)

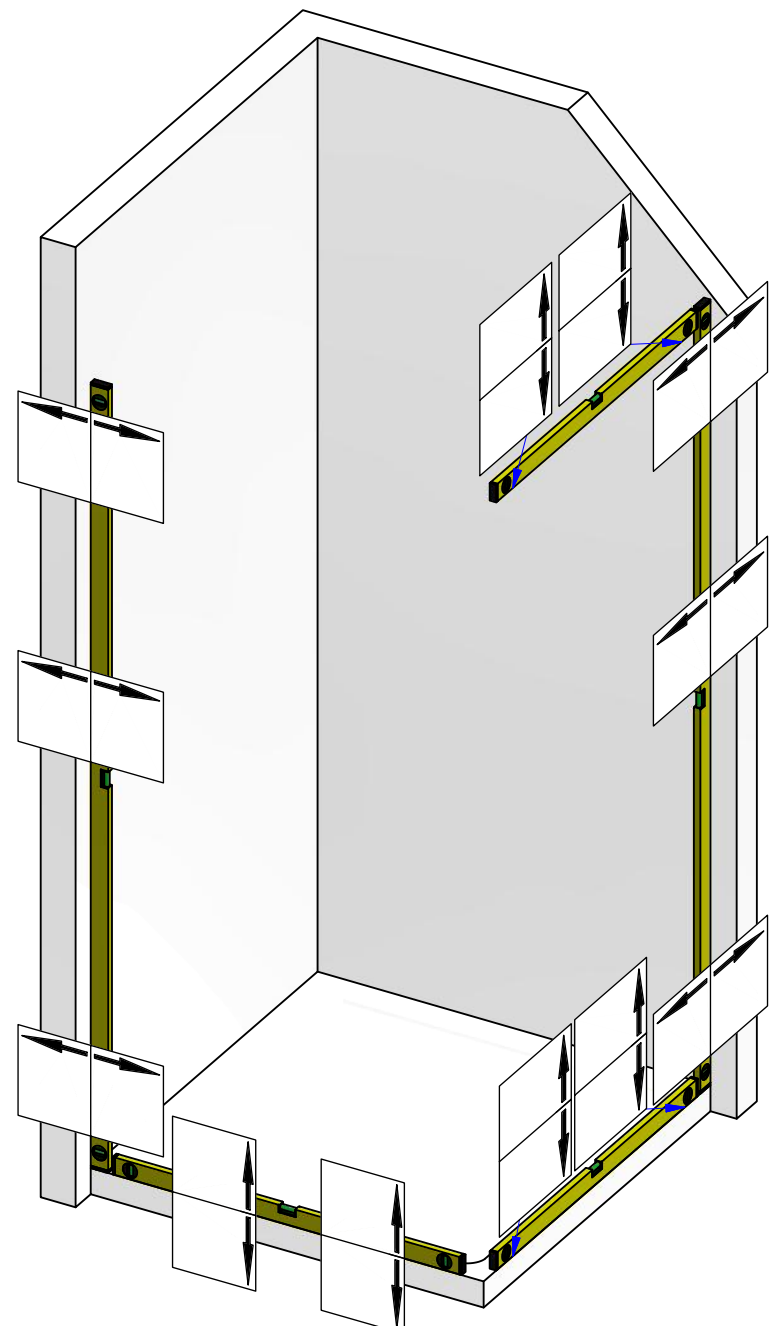
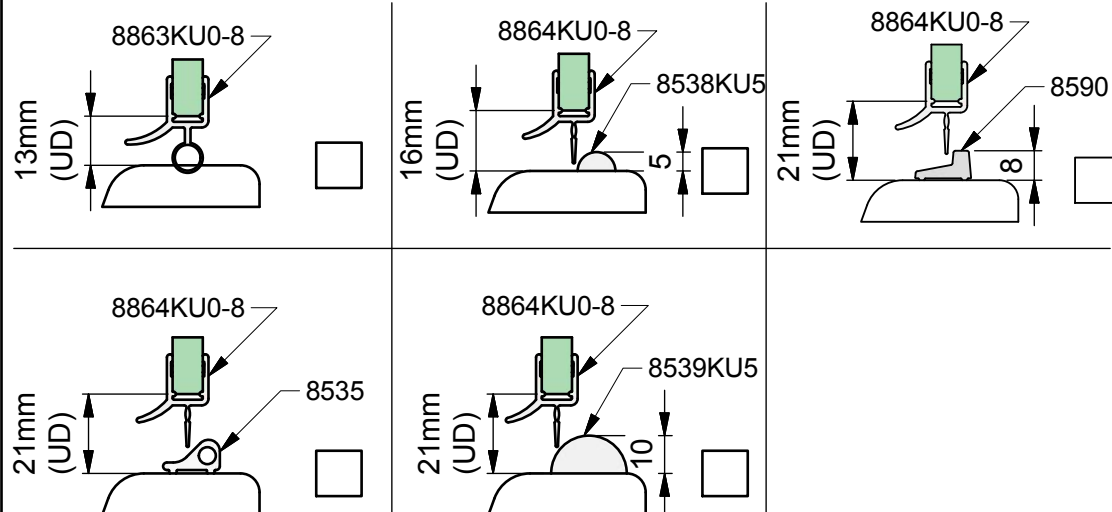



Pauli + Sohn GmbH  
Germany · Eisenstraße 2  
51545 Waldbröl  
Tel.: +49 2291-9206-0  
Fax: +49 2291-9206-681

Flamea+

AUFMASS

zu Set-Nr. 12-206

2 / 3

Zur Anwendung mit:  
8130ZN

Dichtprofil-Beschlagseite:  
8861KU0-8-2010

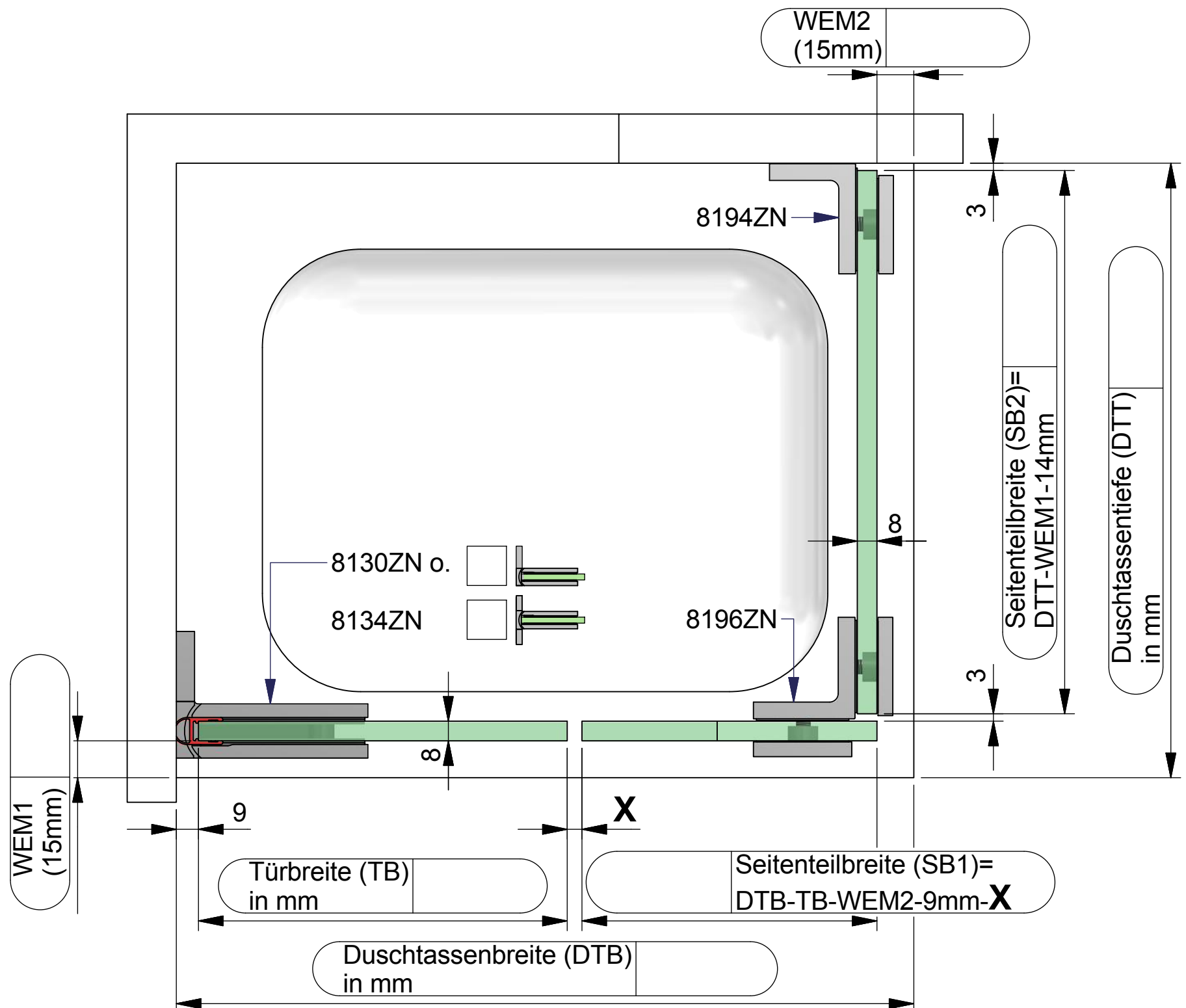

### Dichtungslösung Griffseite:

a) mit Dichtprofil 8856KU0-8

**X= 6 mm**

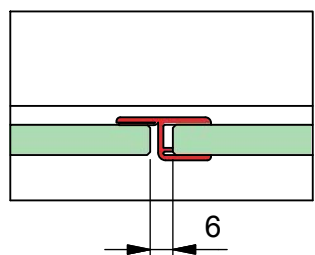

b) mit Dichtprofil 8850KU0-8

**X= 20 mm**

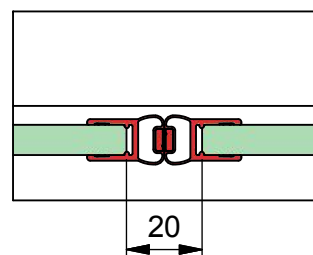

c) mit Dichtprofil 8852KU0-8

**X= 25 mm**

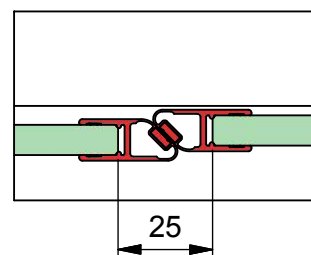

d) mit Dichtprofil 8857KU0-8

**X= 6 mm**

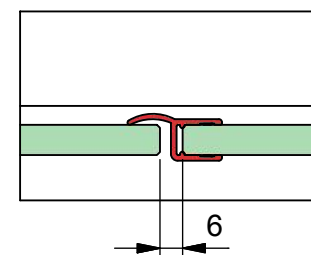

e) ohne Dichtprofil

**X= 3 mm**

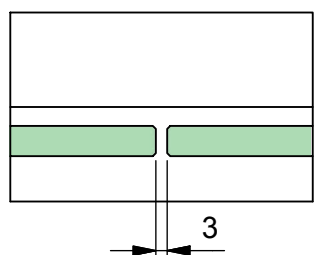

Kommission:

Liefertermin:

Bestellnr.:

Glasart: ESG 8mm

Kanten umlaufend geschliffen und poliert

Für Anwendung mit Beschlag: **8130ZN**

Dichtprofil an Beschlagseite: 8861KU0-8-2010

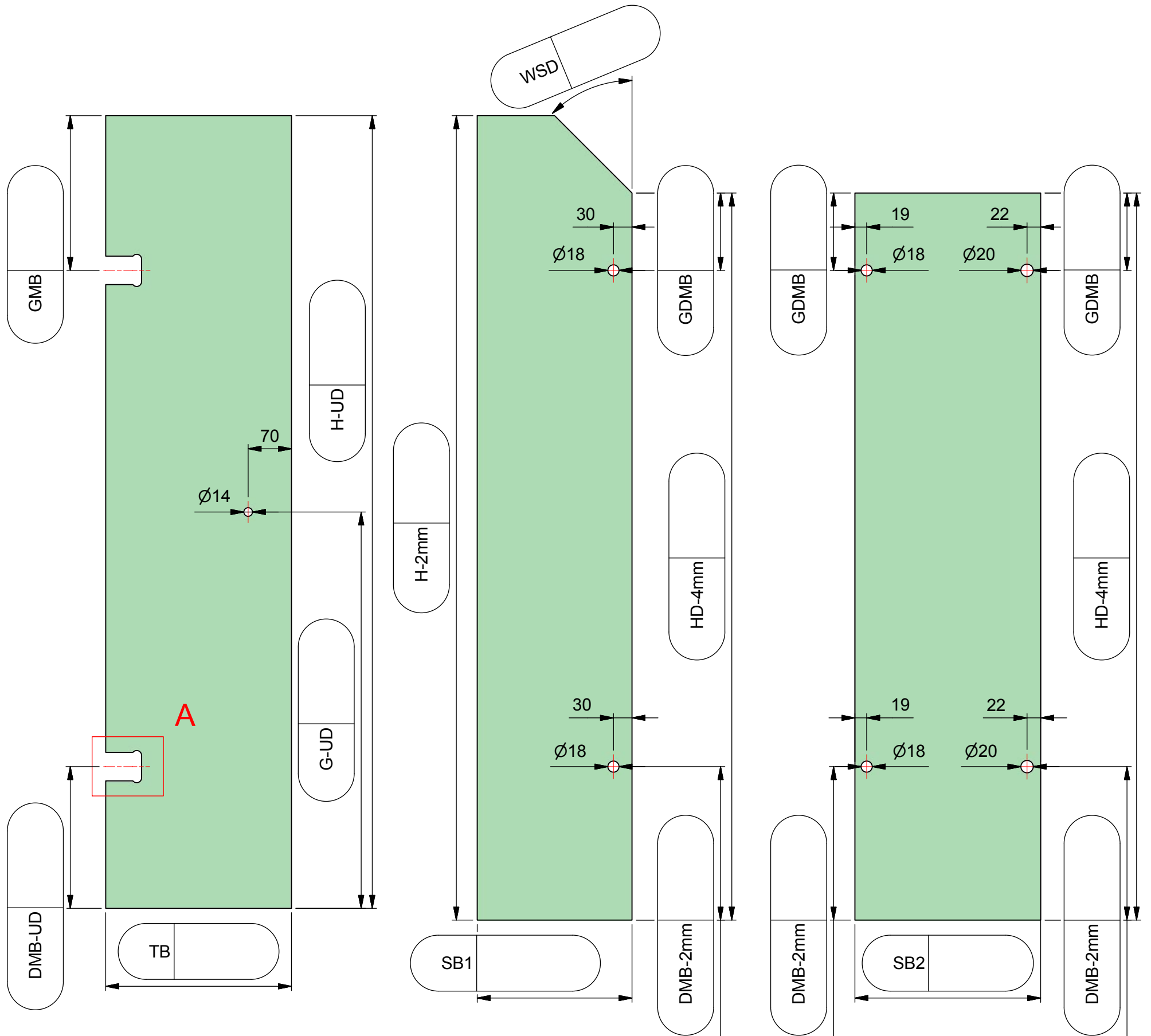

ESG 8mm klar gefertigt nach  
DIN EN14428 (Duschenglas).  
Ein entsprechender Nachweis(Stempel)  
ist erforderlich.  
Kanten umlaufend geschliffen und poliert.  
Alle Ecken stoßen oder leicht runden.

